

栃木市からのお知らせ

個人宅・事業所等、市内であればどこでも訪問いたします

マイナンバーカード 出張申請受付!

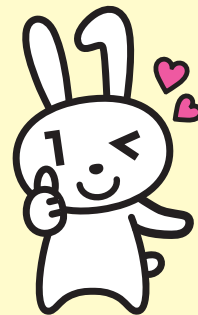

栃木市では、**高齢の方・障がいをお持ちの方で外出が困難な方や今まで作成する機会がなかった方を対象**に「出張申請」を実施します。担当スタッフがご自宅などへ訪問し、申請に必要な顔写真の撮影（無料）を含む手続きをその場で受付します。出来上がったカードはご自宅へ郵送いたしますので、市役所に行くことなくカードを受け取ることが可能です。ご本人と事前にやりとりの上、必要な書類を準備してからの申請になるため、市役所に一度も来庁する必要はありません。必要書類が無い場合はご相談ください。

● 準備するもの

● 通知カード ※紛失した場合は市役所にお問い合わせください



● 本人確認書類（A 1点またはB 2点）

A: 運転免許証、旅券、運転経歴証明書、障害者手帳（顔写真付き）など

B: 健康保険証、介護保険証、年金手帳（証書）、基礎年金番号通知書、学生証、医療受給者証など

● 住民基本台帳カード（お持ちの方）

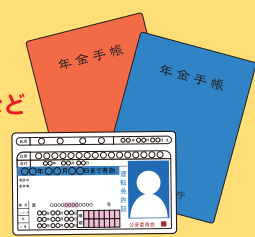
詳細はこちら



● 出張申請の利用について

実施期間 令和6年3月まで実施予定

対象 (栃木市民のみ)

- ① 身体障害者手帳又は療育手帳の交付を受けている方
- ② 要介護認定を受けている方
- ③ その他外出が困難な方
- ④ 今まで作成する機会がなかった方

申込

栃木市マイナンバーカード出張申請受付電話番号
足利電装株式会社（申請実施企業）【担当】山田
TEL:090-6926-0033
受付時間：平日9時から17時

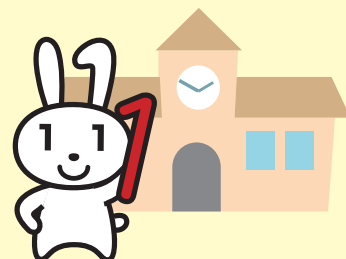

お問い合わせ

栃木市役所 総合政策課
TEL:0282-21-2173